Tätigkeitsbericht

FREIWILLIGE FEUERWEHR EBELSBERG

2018

„Einer für alle, alle für einen!“

Freiwillige Feuerwehr Ebelsberg

Tel. 0732/307243 Marktmühlgasse 31 http://www.feuerwehr-ebelsberg.org

Inhalt

Organisation und Personal 1
Einsatzwesen 6
Öffentlichkeitsarbeit 12
Aus- und Fortbildung 14
Dienstbetrieb 18
Impressum 20

Organisation und Personal

Personalstand mit 01. Jänner 2018:

Aktive	30
Reserve	9
Beurlaubt	0
Einsatzberechtigt	1
Jugend	9
Gesamt	**49**

Personalstand mit 31. Dezember 2018:

Aktive	28
Reserve	9
Beurlaubt	0
Einsatzberechtigt	2
Jugend	10
Gesamt	**49**

Personelle Änderungen 2018

Austritt	Aktive	Andreas Pfleger	am 28.02.2018
Austritt	Aktive	Roland Fachberger	am 01.05.2018
Übertritt	Einsatzberechtigt	Martin Gebhartl	am 16.07.2018
Eintritt	Jugend	Felix Weibold	am 01.09.2018
Eintritt	Aktive	Yanik Lackner	am 01.12.2018

Beförderungen und Auszeichnungen

Im Zuge der Vollversammlung 2018 wurden folgende Mitglieder der FF Ebelsberg befördert oder zu Funktionen ernannt:

Ernennungen:

Michael Florian	Ernennung	zum	Gerätewart
Alexander Aberger	Ernennung	zum	Zugskommandant
Dr. Manuel Gahleitner	Ernennung	zum	Gruppenkommandanten
Kevin Viehböck	Ernennung	zum	Gruppenkommandanten

Beförderungen:

Ing. Thomas Reisinger	zum	Ehren Brandinspektor
Ing. Wolfgang Reisinger	zum	Ehren Hauptbrandmeister
Ing. Stefan Kager	zum	Hauptlöschmeister

Auszeichnungen:

Ing. Thomas Reisinger	40 Jahre	Feuerwehrdienstmedaille
Ing. Thomas Reisinger	silbernes	Feuerwehrverdienstkreuz

Angelobungen:

Bernhard Clemens	zum	Feuerwehrmann
Lukas Riedl	zum	Feuerwehrmann

Gewählte Funktionen:

Manuel Studener	zum	Feuerwehrkommandant
Felix Zangerle	zum	Stv. des Feuerwehrkommandanten
Robert Weigerstorfer	zum	Kassenführer
Markus Schmidt	zum	Schriftführer

Jugendgruppe

Am 19.04.2018 absolviert unsere Jugendgruppe mit Erfolg die 1. Erprobung und legten ihr Gelöbnis dem Kommandanten gegenüber ab.

Übungen und sonstige Veranstaltungen:

Unter der Aufsicht von Judenbetreuer Michael Eibl und Jugendhelfer Reisinger Michael und Max Sedic nahm die Jugendgruppe bei folgenden Übungen und Veranstaltungen teil

Übungen:	16 Übungen
Sonderübungen*	2 Sonderübungen
Sonstige Veranstaltungen	2 Sonstige Veranstaltung
Gesamt	**20 Veranstaltungen**

*Opferrolle bei Übung der aktiven Mannschaft

Kommando und Funktionäre bis 02.03.2018

Name	Funktion
Ing. Thomas Reisinger	Feuerwehrkommandant
Ing. Manuel Studener	1. Stv. des Feuerwehrkommandanten
Mag.iur. Felix Zangerle	Zugskommandant
Robert Weigerstorfer	Kassenführer
Ing. Stefan Kager	Schriftführer
Michael Florian	Gerätewart
Martin Gebhartl	Gruppenkommandant
Wolfgang Reisinger	Gruppenkommandant
Alexander Aberger	Gruppenkommandant
Michael Eibl	Jugendbetreuer
Max Sedic	Jugendhelfer

Kommando und Funktionäre ab 02.03.2018

Name	Funktion
Ing. Manuel Studener	Feuerwehrkommandant
Mag.iur. Felix Zangerle	1. Stv. des Feuerwehrkommandanten
Alexander Aberger	Zugskommandant
Robert Weigerstorfer	Kassenführer
Markus Schmidt	Schriftführer
Michael Florian	Gerätewart
Manuel Gahleitner	Gruppenkommandant
Kevin Viehböck	Gruppenkommandant
Michael Eibl	Jugendbetreuer
Max Sedic	Jugendhelfer
Michael Reisinger	Jugendhelfer

Einsatzwesen

Einsatzstatistik 2018:

Einsätze gesamt:	60 Einsätze
Geleistete Mannstunden:	560,42 h
Einsatzdauer:	72,00 h

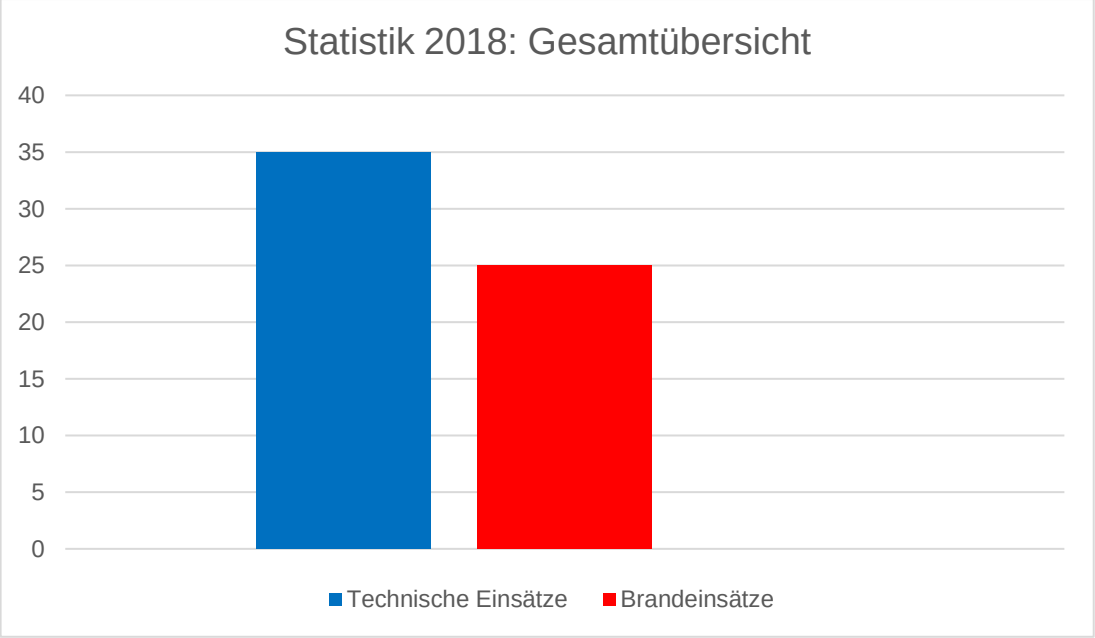

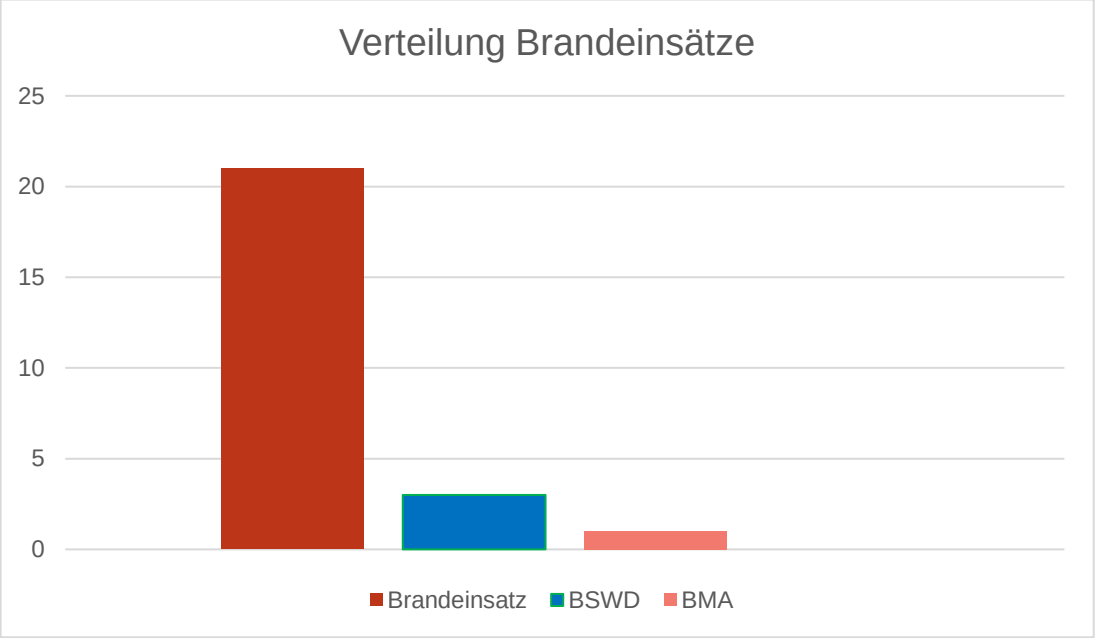
Verteilung Brandeinsätze
25
20
15
10
5
0
Brandeinsatz
BSWD
BMA

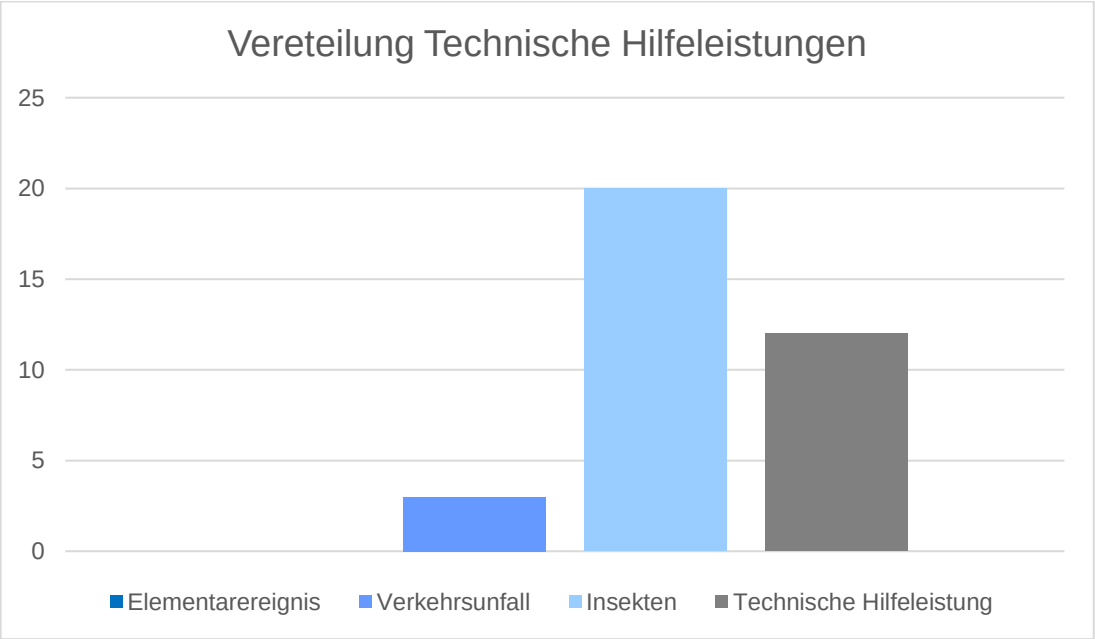
Vereteilung Technische Hilfeleistungen
25
20
15
10
5
0
Elementarereignis
Verkehrsunfall
Insekten
Technische Hilfeleistung

Erwähnenswerte Einsätze 2018

Verkehrsunfall A1, 16.04.2018

Um 17:45 rückte die Freiwillige Feuerwehr Ebelsberg gemeinsam mit der Berufsfeuerwehr, und vier weiteren Freiwilligen Feuerwehren zu einem schweren Verkehrsunfall auf der A1 in Fahrtrichtung Salzburg aus. Am Unfall beteiligt waren zwei PKW und ein 1 LKW. Aus dem PKW mussten zwei verletzte Personen geborgen werden.

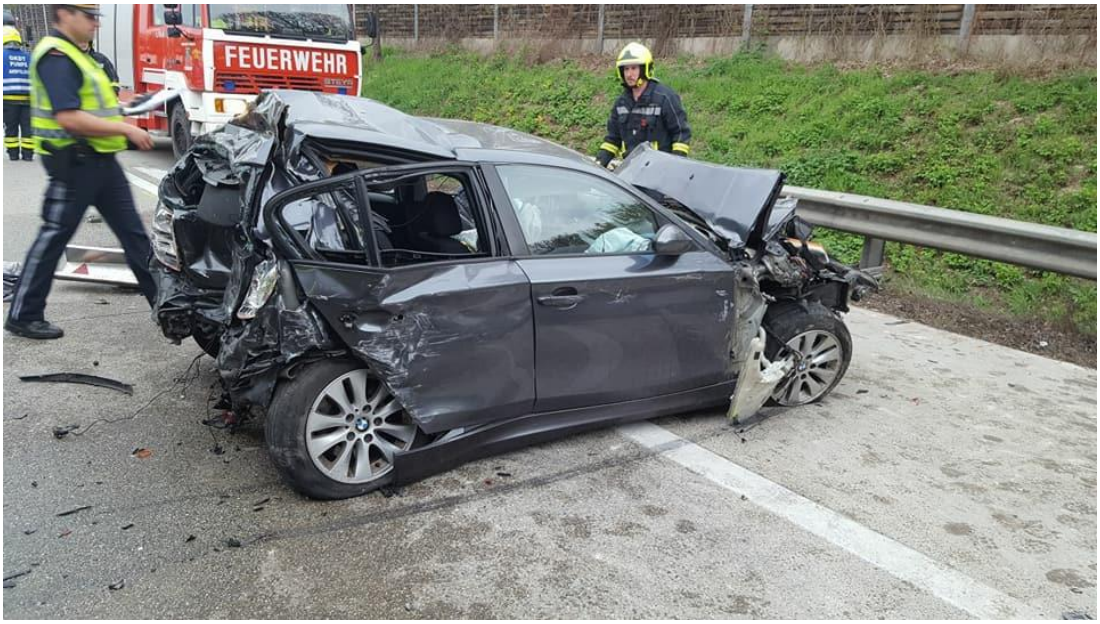

KFZ-Brand A1, 22.04.2018

Innerhalb einer Woche kam es erneut zu einem Einsatz auf der A1. Gegen 23:00Uhr wurde die Freiwillige Feuerwehr Ebelsberg zu einem KFZ Brand auf Höhe der Betriebsauffahrt Ansfelden in Fahrtrichtung Salzburg alarmiert.

Brand Wohnhaus in Ebelsberg, 28.05.2018

Die FF Ebelsberg wurde kurz vor 2:00 Uhr gemeinsam mit der BF Linz zu einem Brand in einem Wohnhaus in Linz-Ebelsberg alarmiert. 2 Elektroroller standen im bzw. vor dem Gebäude in Brand und griffen bereits auf die Fassade über. Das Stiegenhaus wurde stark in Mitleidenschaft gezogen. Bereits eine Stunde zuvor stand im betroffenen Gebiet ein Müllcontainer in Flammen. Der Brand konnte rasch gelöscht werden. Eine Bewohnerin wurde leicht verletzt.

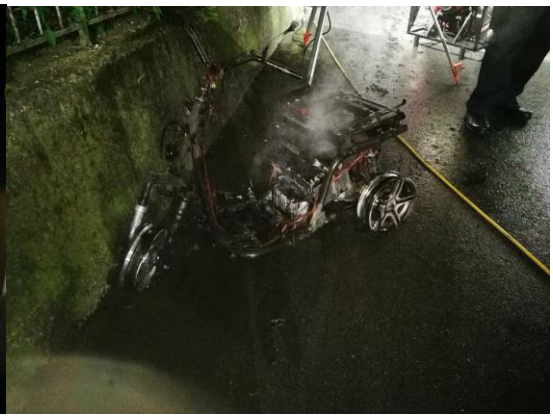

Wohnhausbrand „Kremplhochhaus“, 10.08.2018

„Brand Gebäude mit Menschenansammlung“ lautete die Alarmierung gegen 06:00 Uhr in der Früh für die FF Ebelsberg und der Berufsfeuerwehr Linz. An der Einsatzstelle stellte die FF Ebelsberg einen Atemschutztrupp und sicherte die Wasserversorgung für die Steigleitungen mittels TLF und einem RLF der BF Linz.

Öffentlichkeitsarbeit

Veranstaltungen mit Öffentlichkeitswirksamkeit

Feuerwehrfest 2018, 01.09.2018

Großübung mit FF Rohrbach und ÖRK – Hillerkaserne, 11.10.2018

Herbstübung 2018 Linz-Süd – Solar City, 20.10.2018

Weihnachtsmarkt Schloß Ebelsberg, 08.12.2018 – 09.12.2018

Landeskatastrophenschutzübung – Tankhafen, 30.11.2018

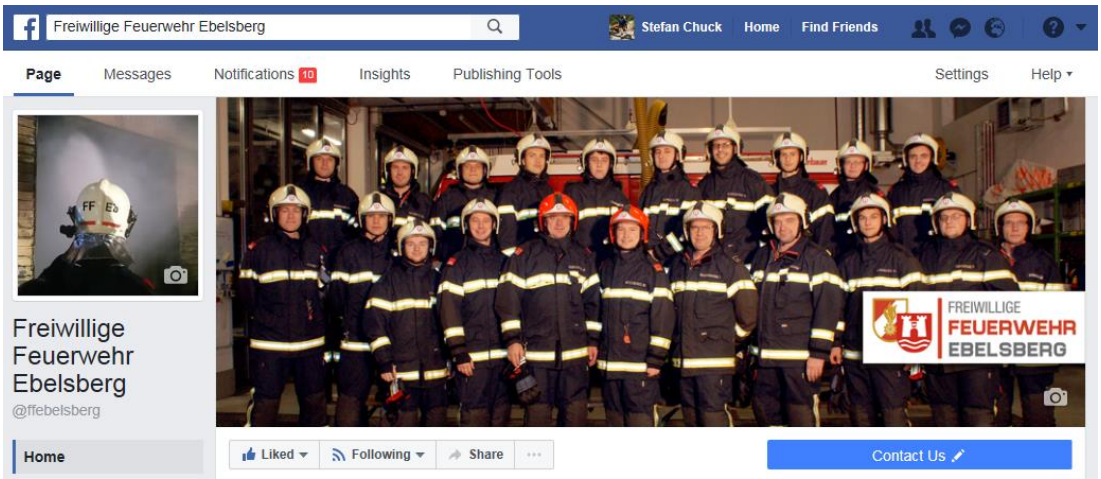

Social Media – Auftritt

Feuerwehr Ebelsberg Offensive 2020

FEBO 2020 „Recruiting Campaign“

2018 startete die FF Ebelsberg eine „Recruiting Campaign“ FEBO 2020 um neue Mitglieder anzuwerben. Vor allem durch den starken Auftritt der Freiwilligen Feuerweher Ebelsberg auf den „Social Media „Kannelen wie Facebook und Instagram konnten etliche Bewerber erreicht werden.

Aus- und Fortbildung

Lehrgangsbesuche an der OÖ Landesfeuerwehrschule und im Bezirk Linz-Stadt

Anzahl besuchter Lehrgänge: 12 Lehrgänge

Geleistete Mannstunden: 280 h

Name	Lehrgang
Clemens Bernhard	Grundlehrgang
Clemens Bernhard	Grundausbildung in der Feuerwehr
Lukas Riedl	Grundlehrgang
Lukas Riedl	Grundausbildung in der Feuerwehr
Sebastian Ertl	Funklehrgang
Ing. Wolfgang Reisinger	Kommandanten-Weiterbildungslehrgang
Ing. Wolfgang Reisinger	Ausbilderschulung
Ing. Wolfgang Reisinger	Sonderveranstaltungen LFS
Philipp Doblhofer	Maschinistenlehrgang
Michael Eibl	Jugendbetreuerlehrgang
Andeas Pfleger	Verkehrsregler-Weiterbildung
Ing. Wolfgang Reisinger	Katastrophenschutzseminar IV

Aus- und Fortbildung in der Feuerwehr

Zusammenkünfte zu Aus-/Fort- und Weiterbildungszwecken von Kameraden der FF Ebelsberg:

Übungen:	18 Übungen
Sonderübungen	7 Übungen
Schulungen	9 Schulungen
Ext. Schulungen, Exkursionen, etc.	9 Veranstaltungen
Organisation	14 Organisationen
Gesamt	**57 Veranstaltungen**

Geleistete Mannstunden – Aus-/Fortbildung: 2700 h

Einsatzübung mit der FF Rohrbach Linz-Land und RK Linz-Stadt in der ehem. Hiller Kaserne am, 11.10.2018

Übungsannahme war ein Kellerbrand in einem Wohnhaus mit mehreren verletzten und zu rettenden Personen. 1 AS Trupp bekämpfte das Feuer im Keller. 2 weitere AS Trupps durchsuchten das Gebäude nach Personen.

Weiters wurde der Sammelplatz für die Rettung ausgeleuchtet und ein AS Sammelplatz eingerichtet.

Herbstübung SÜD, 20.10.2018

Bei der bewährten Linzer Herbstübung Süd wurde ein Tiefgaragenbrand im Volkshaus Solarcity angenommen. Die TLF Besatzung der Freiwilligen Feuerwehr Ebelsberg stellte einen Atemschutztrupp, während die LFB Besatzung für die Wasserzuführung zuständig war.

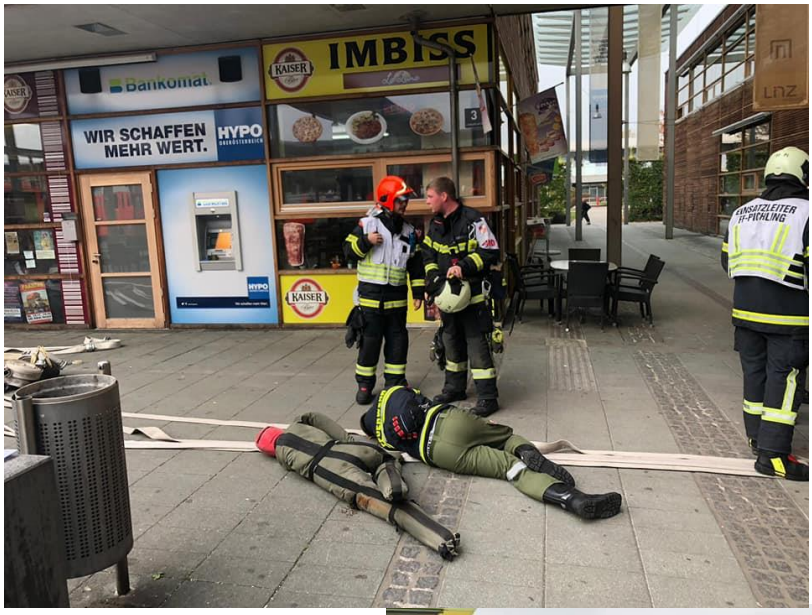

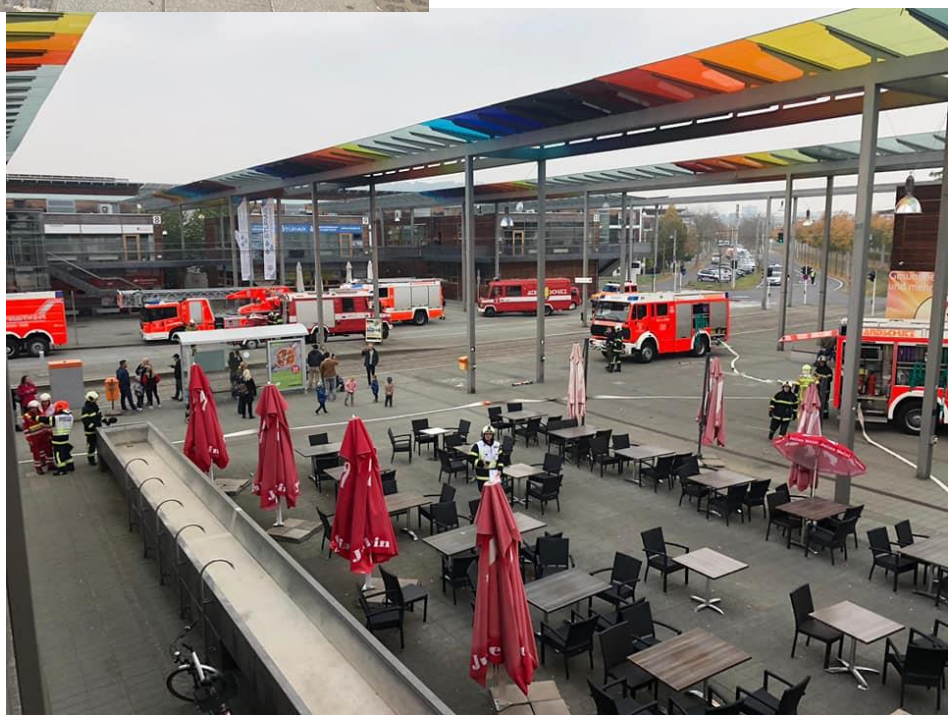

Dienstbetrieb

- Kommandositzungen, Dienstbesprechungen und Versammlungen
- Fahrzeuge und Geräte
- Atemschutzbericht
- Veranstaltungen und Kameradschaftsförderung
- Kontaktinformationen

Kommandositzungen, Dienstbesprechungen und Versammlungen

Es wurden eine Vollversammlung am 02. März 2018 im Gasthaus Petersburg, weiters 6 Kommandositzungen, eine eintägige Kommandoklausur und 3 Dienstbesprechungen abgehalten.

Zahlreiche Sitzungen der diversen Arbeits- und Festausschüsse in der Feuerwehr wurden durchgeführt.
Es fanden regelmäßig Zusammenkünfte nach Übungen oder in den übungsfreien Wochen statt, an denen zahlreiche Tätigkeiten an den Fahrzeugen, im Feuerwehrhaus und an der gesamten Anlage durchgeführt wurden.

Fahrzeuge und Geräte

Die jährliche §57a Überprüfung für TLF, LFB-A1 und MTF wurde auf der Hauptfeuerwache durch das Amt der OÖ Landesregierung durchgeführt.

Kilometerleistung der einzelnen Fahrzeuge:

Fahrzeug	Laufleistung 2018	Kilometerstand per 31.12.18
TLF	353	53364 km
LFB-A1	572 km	10061 km
MTF	3198	59796 km
Deko-Hänger	45 km	

Die Gerätschaften wurden in regelmäßigen Abständen, sowie nach allen Einsätzen und Übungen auf ihre Funktionstüchtigkeit kontrolliert und – wenn möglich selbstständig oder in Zusammenarbeit mit den Kameraden der Berufsfeuerwehr Linz – wieder in Stand gesetzt.

Atemschutzbericht

Atemschutzwart: BI Alexander Aberger

Personalstand (31.12.2018): **12 taugliche Atemschutzträger**

Tragezeiten mit schwerem Atemschutz: **87 h 00 min bei Einsätzen und Übungen**

Ein besonderes Dankeschön für die gute Zusammenarbeit gilt den Bediensteten der Feuerwache Nord / Atemschutzwerkstatt.

Veranstaltungen und Kameradschaftsförderung

Skiausflug Schladming, 24.02.2018

Familienfest, 11.08.2018

Einladung Vzbgm. Baier zum Besuch ins Musiktheater, 19.09.2018

Ausflug Mittelberg, Weingut Gruber, 29.09.2018

Weihnachtsfeier, 14.12.2018

Altjahresstammtisch, 28.12.2018

Impressum

Freiwillige Feuerwehr Ebelsberg
Marktmühlgasse 31
Tel. 0732/307243
http://www-feuerwehr-ebelsberg.org
http://www.facebook.com/ffebelsberg/

FREIWILLIGE FEUERWEHR EBELSBERG